Percusión

**- CAJITA DE MÚSICA ARGENTINA -**

# La olvidada

(CHACARERA)

Letra: Atahualpa Yupanqui -
Música: Julián y Benicio Díaz

Arreglo: Lilián Saba, Jorge Jewsbury, Rubén Lobo

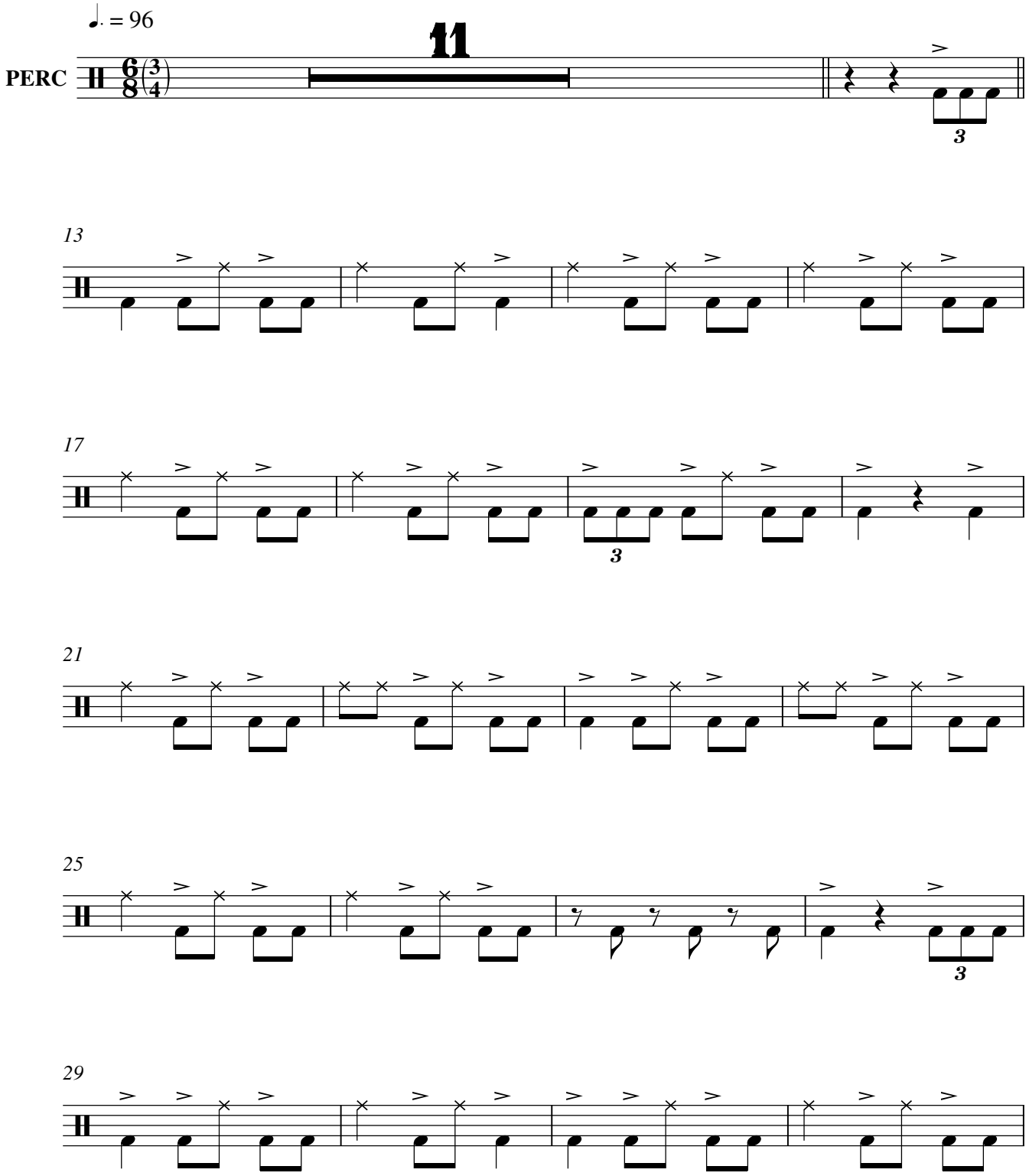
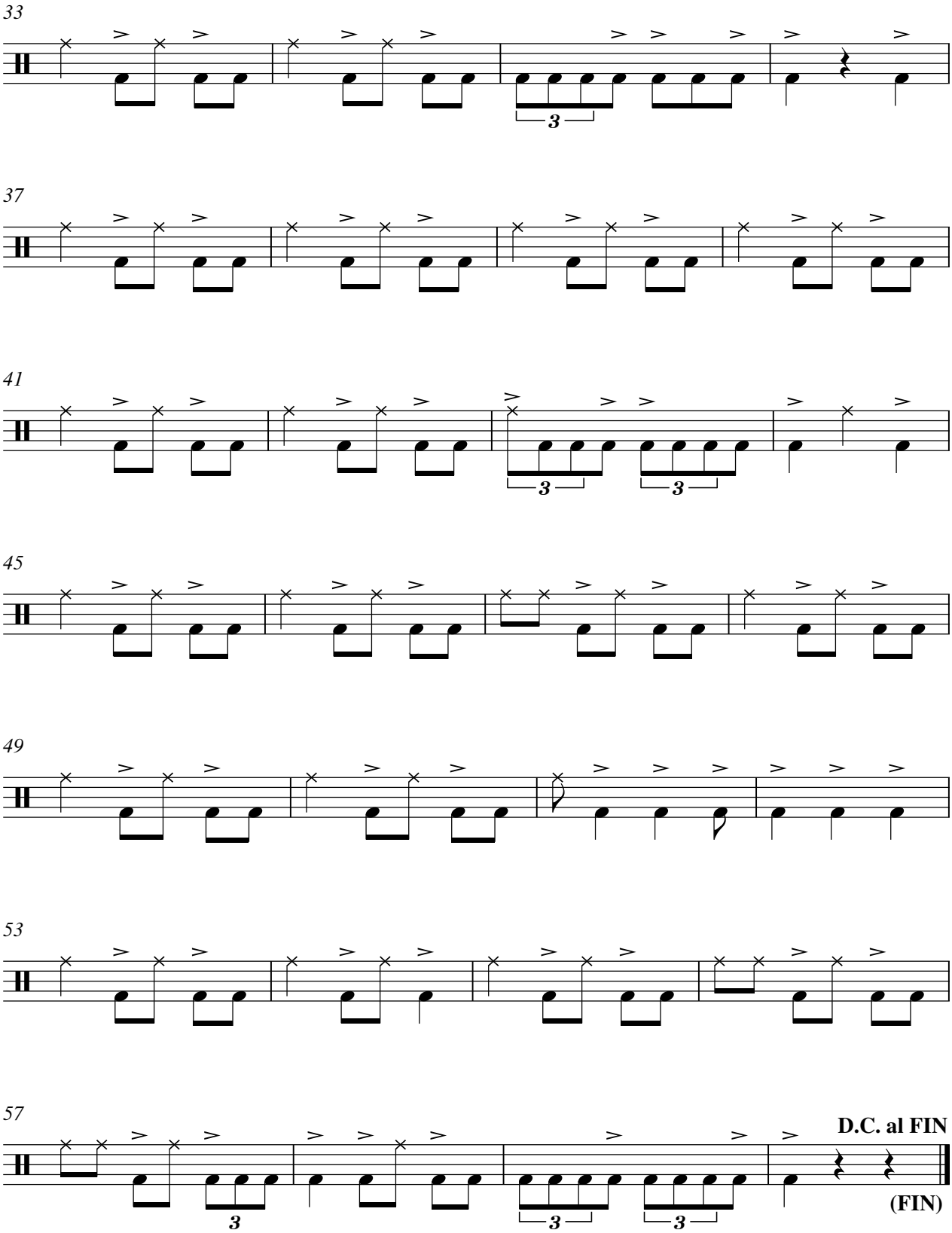
*CAJITA DE MÚSICA ARGENTINA: La olvidada (CHACARERA) - PERCUSIÓN - 2*