

Accesorios para impresora 3D Overlord Pro +

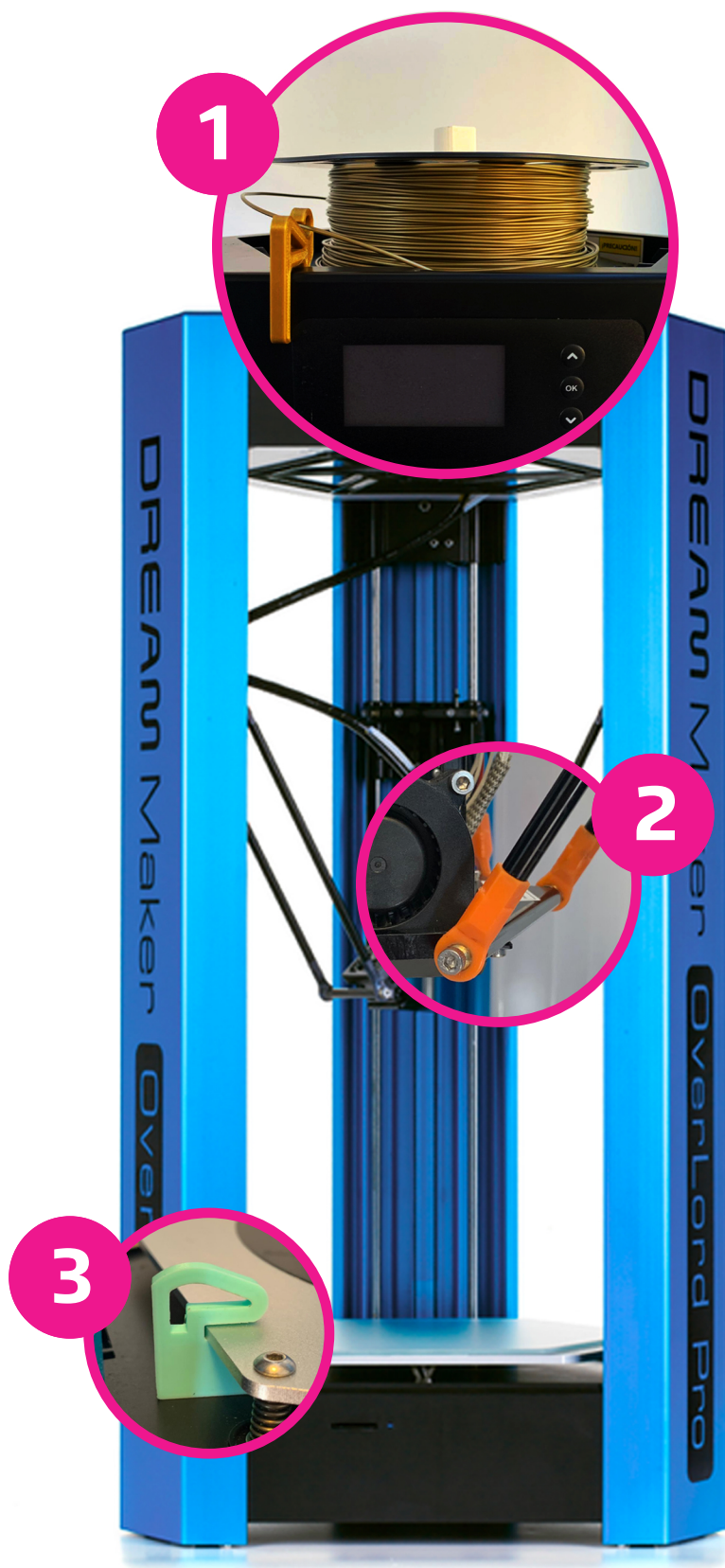

1 Soporte rollo

Consiste en 3 piezas impresas, para el sostén del rollo de filamento para la impresora.

TUBO 25mm: Elemento que funciona como eje.

ADAPTADOR ROLLO: consta de dos piezas con forma cónica que sirven para mantener el rollo centrado.

GUÍA DE FILAMENTO: Se utiliza para orientar el filamento hacia la boca de acceso del extrusor.

Estos elementos fueron diseñados, debido a que no todos los diámetros de rollos de filamento se adaptan al espacio de la impresora destinado a esa función.

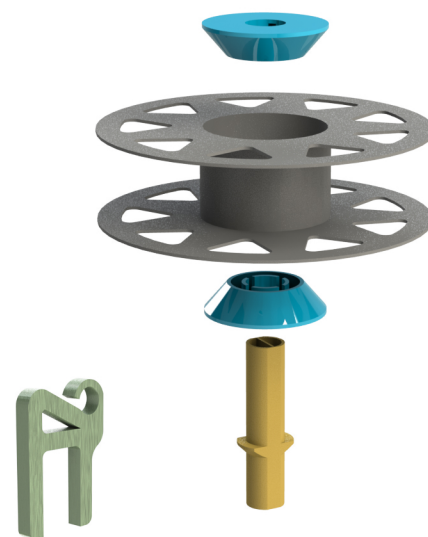

2 Rótula

Es una pieza mecánica que sirve de articulación para favorecer los movimientos del cabezal con respecto a sus guías trapezoidales.

El auto abastecimiento de este repuesto, se ve justificado porque el original es muy sensible al esfuerzo y termina rompiéndose ante el uso continuo de la maquina.

Es recomendable que esta pieza se imprima con material ABS.

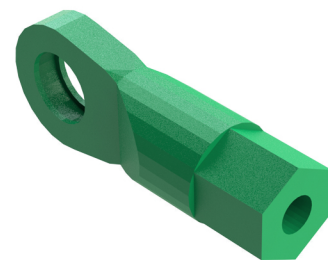

3 Regulador de altura de cama

Esta pieza cumple la función de calibrar la cama caliente, en los tres puntos de regulación de la misma.

Pieza creada ante la necesidad de calibrar la cama, en función de que las piezas diseñadas se extienden hasta la totalidad del área de impresión.

